北京大学
京学附属实验幼儿园
三维教育 高维成就
北京大学教育集团学前教育专家谢敏女士
行！ 百年
校

用心教育
用爱教育
1898
北京大学正式成立，
初名『京师大学堂』
1998
北京大学百年校庆
2001
北大附属实验学校
幼儿园正式成立
2017
北大附属
实验学校幼儿园正式更名为
『京学附属实验幼儿园』
2018
北大附属实验学校幼儿园
北大公学幼儿园
京学附属实验幼儿园
在全国范围内达到900余家
品牌历程
Brand History

附属实验幼儿
COLLEGE AFFILIATED EXPERIMENTAL PRESCHOO
宽容
理解
文明
开朗

教师风采
学高为师 身正为范
十年树木 百年树人

用心教育
用爱教育
1898
北京大学百年校庆
1998
北京大学百年校庆
2001
北大附属实验学校
幼儿园正式成立
2017
北大附属
实验学校幼儿园正式更名为
「北京学附属实验幼儿园」
2018
北大附属实验学校幼儿园
北大公学幼儿园
京学附属实验幼儿园
在全国范围内达到500余家
品牌历程
Brand History

世界名校墙
Learning finding out what You already know.
Doing is demonstrating that You know it
Teaching is reminding others that they know it
as well as You do.
We are all learners, doers, and teachers.
Richard Bach

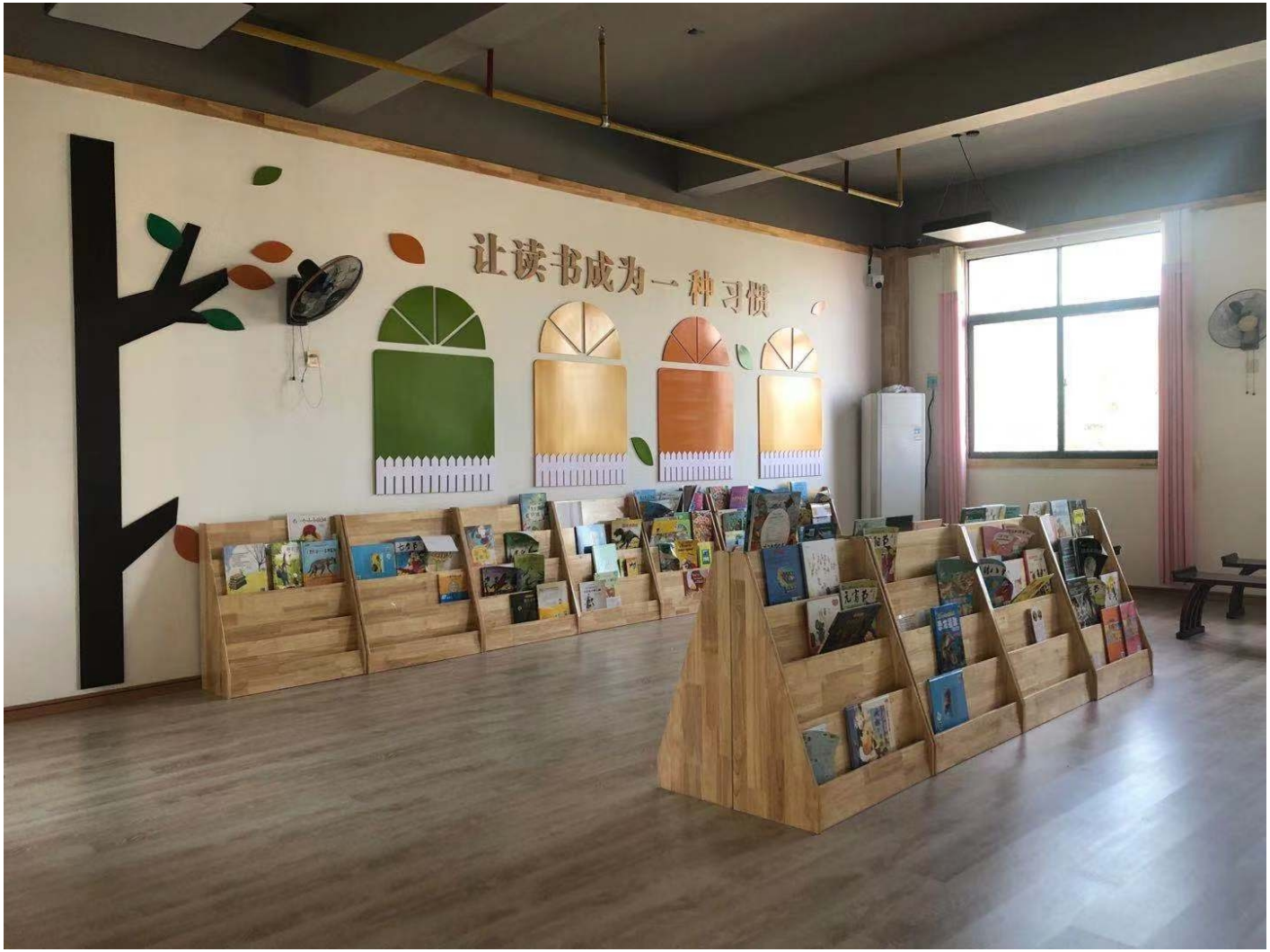
让读书成为一种习惯

消防栓
FIRE HYDRANT
1898
1998
用心教育
用爱教育

类证件展示
组织架构图
幼儿一日流程图展示

美丽的颜色
神奇的颜色
三原色
生活中的颜色
小朋友们，你还知道哪些有趣的颜色吧？

十一、体弱儿管理制度
十二、隔离室管理制度
标准对数视力表

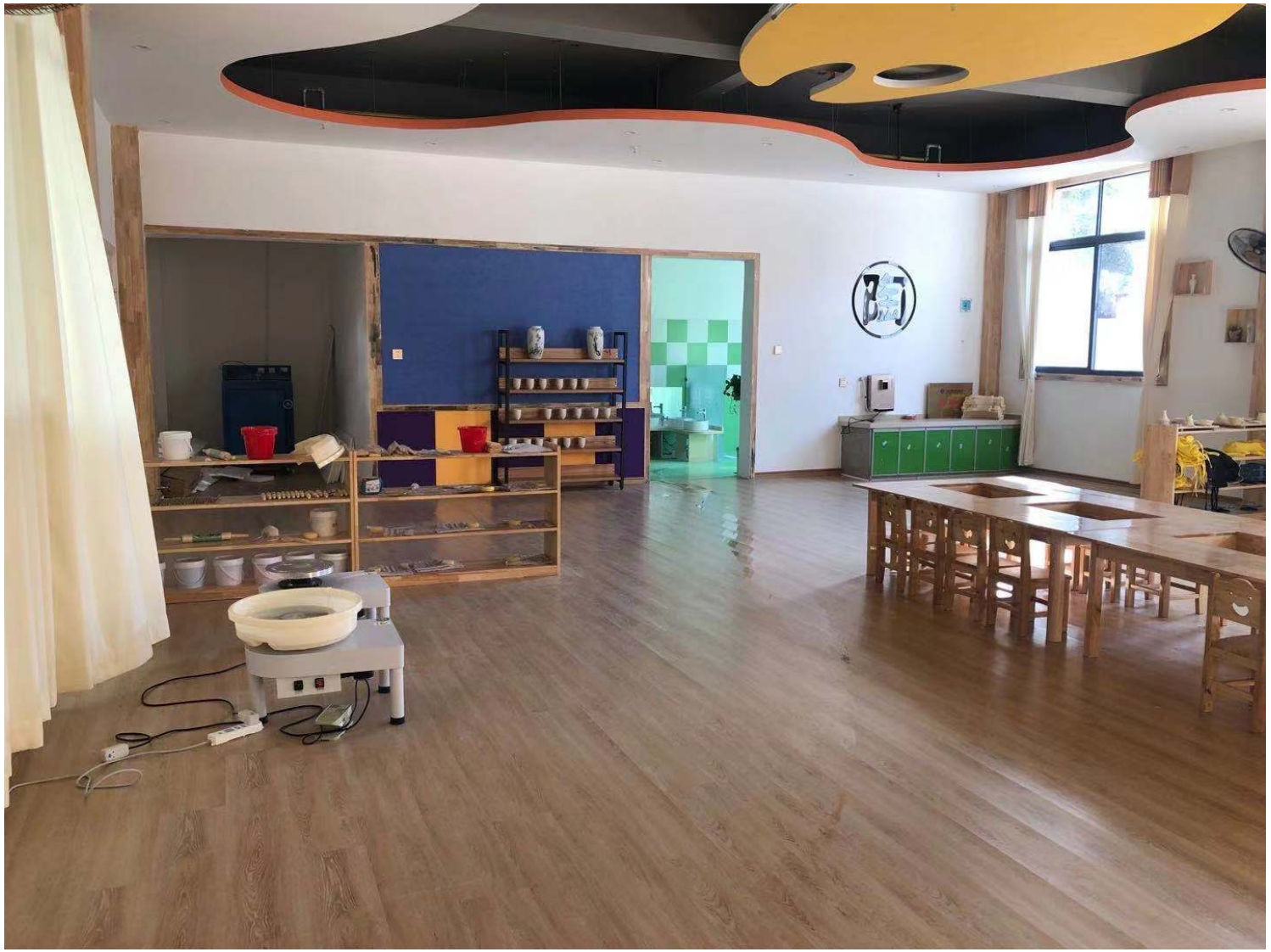

面点间
仓库

welcome back
欢迎宝贝入园
我们的约定
全幼儿园最可爱

地 球 家 园

迎北大附校谢敏园长莅临我园督导工

孩子更优秀